Similo

96632804 SIMILO SQUARE 28L70 940 CL1 ANT

IP65	IK08	⏚	CE	Ta -20 +25

Similo

Luminaire LED de faible épaisseur, carré, Mural pour éclairer les promenades, avec 28 LED alimentées en 700mA par un driver intégré. Classe électrique I, IP65, IK08. Corps : aluminium fonderie (EN AB-47100 avec faible teneur en cuivre pour une haute résistance à la corrosion) avec finition anthracite texturé. Diffuseur : trempé verre. Visserie : Acier inox. Livré avec LED 4 000 K.

Dimensions : 200 x 200 x 30 mm
Puissance du luminaire: 10 W
Flux lumineux du luminaire: 401 lm
Efficacité lumineuse du luminaire: 40 lm/W
Poids : 1,33 kg

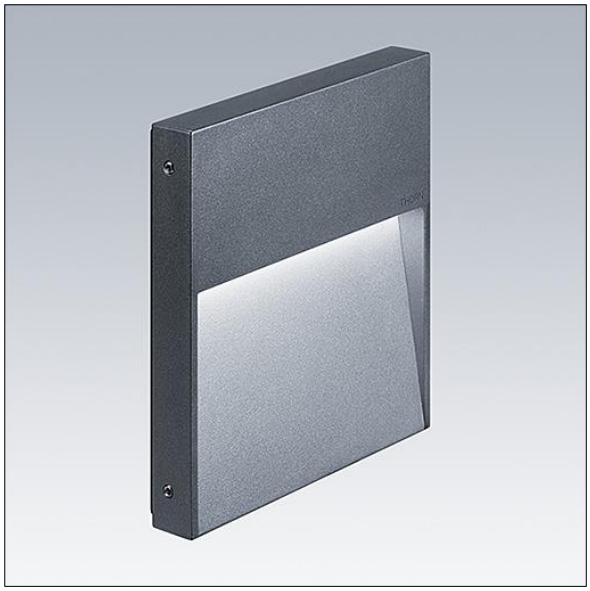

TLG_SIMI_F_SQ.jpg

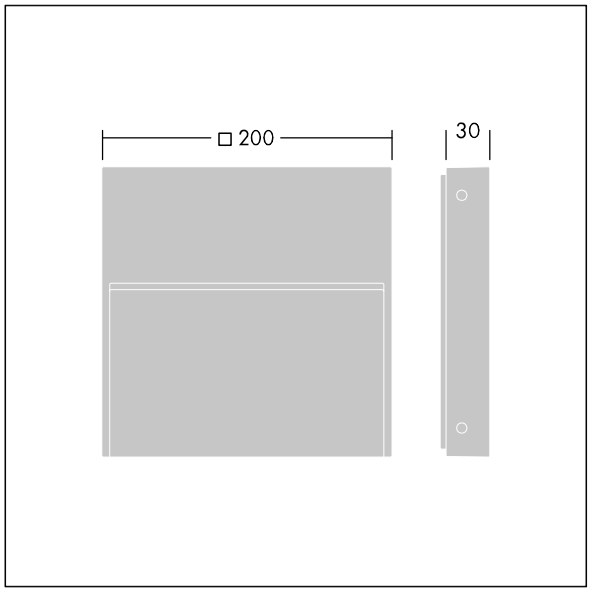

TLG_SIMI_M_SQ.wmf

Ce produit contient une source lumineuse de classe d'efficacité énergétique E.

Toutes les valeurs marquées d'un * sont des valeurs nominales. Thorn utilise des composants testés et éprouvés, en provenance des meilleurs fournisseurs. Dans certains cas isolés, il se peut qu'il y ait des pannes de nature technologique au niveau des LED individuels, pendant le cycle de vie nominal du produit. Les normes internationales fixent la tolérance du flux initial et de la charge associée à ± 10 %. Sauf indication contraire, les valeurs sont applicables pour une température ambiante de 25 °C.

Les produits de Thorn Lighting sont perfectionnés en permanence. Nous nous réservons le droit d'apporter des modifications à nos produits sans autres publications.
© Thorn Lighting

Similo

96632804 SIMILO SQUARE 28L70 940 CL1 ANT

Les produits de Thorn Lighting sont perfectionnés en permanence. Nous nous réservons le droit d'apporter des modifications à nos produits sans autres publications.
© Thorn Lighting